

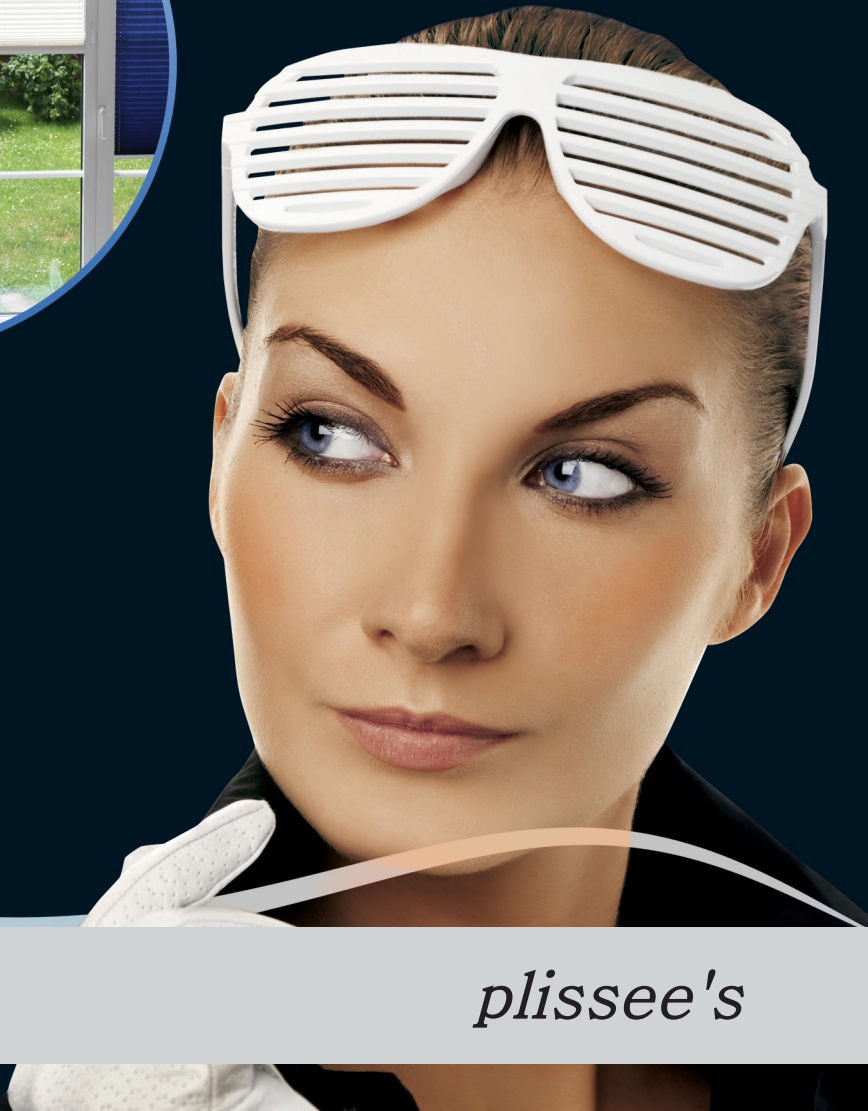

Flexible Lösungen mit der  
Technik von heute



*plissees*





### **Firmenprofil**

rojaflex<sup>®</sup>™ ist eine eingetragene Marke der Schoenberger Germany Enterprises GmbH & Co. KG mit Sitz in Hohenschäftlarn bei München.

Als ein seit über 130 Jahren bestehender Traditionsbetrieb zählen wir zu den erfahrensten Unternehmen in der Rollladen- und Sonnenschutzbranche und setzen mit unseren Produkten immer wieder Maßstäbe in Sachen Qualität, Technik, Zuverlässigkeit und Design.

### **Wir bewegen was... dies haben wir uns zum Motto gemacht!**

Wir haben es uns nicht nur zum Ziel gesetzt, den wachsenden Ansprüchen von Endkunden, Architekten und Fachbetrieben zu entsprechen, sondern diese zu übertreffen. Mit der Marke rojaflex<sup>®</sup>™ und deren Produkten werden wir diesen Ansprüchen mehr als gerecht.

### **Zukunft dank Know-how!**

Durch die ständige Entwicklung neuer Technologien und der Verfeinerung unserer Fertigungsprozesse sowie der langjährigen Erfahrung unserer Ingenieure und Techniker sind wir in der Lage, auch zukünftigen Anforderungen zu entsprechen.

### **Qualitätsstandard auf höchstem Niveau!**

Alle unsere Produkte werden nach dem neuesten Stand der Technik hergestellt und sind durch anerkannte Institutionen (z.B. TÜV oder VDE) zertifiziert. Sie entsprechen den neuesten Sicherheitsverordnungen und unterliegen strengsten Kontrollen im Produktionsprozess. Dies garantiert ein Höchstmaß an Qualität und Zuverlässigkeit.

### **Service für unsere Kunden!**

Der Vertrieb unserer Produkte erfolgt ausschließlich über den autorisierten Fachhandel. Den Kunden stehen jederzeit fachkundige Mitarbeiter zur Verfügung, die auftretende Fragen kompetent beantworten oder auf besondere Anregungen und Wünsche eingehen.

***... wir bewegen was***

***... gerne auch für Sie!***

**Ihr rojaflex<sup>®</sup>™-Team**

	Seite
<b>PLISSEES rojaflex<sup>®</sup>™ PLIFLEX</b>	
<i>Neuheit!</i>	
	4
<b>PLISSEES INLINE</b>	
• InLine VS1, InLine VS2-Systeme	5
<b>PLISSEES COSIFLOR</b>	
• VS-Systeme (einschließlich Dach- und Sonderformen)	6
• F-Systeme (einschließlich Sonderformen)	7
• PL-Systeme (einschließlich Sonderformen)	8
<b>STOFFKOLLEKTION</b>	9
<b>ZUBEHÖR - COSIFLOR, INLINE</b>	
• Montagezubehör	10 - 19
<b>WEITERE INFORMATIONEN</b>	20
<b>VERKAUFS- UND LIEFERBEDINGUNGEN</b>	21 - 22



**Neuheit!**

■ rojaflex<sup>®</sup>™ Pliflex Plissees sind mit PVC- und Aluminium - Profil erhältlich

■ **Verfügbare Farben:** Aluminium- und PVC - Profil - weiß  
Kunststoffteile - weiß

■ **Max Breite:**

- PVC Profil – 900[mm]
- Aluminium Profil – 1200[mm]

■ **Min. Breite:**

- PVC Profil – 200[mm]
- Aluminium Profil – 200[mm]

■ **Verfügbare Höhen für PVC- und Aluminium - Profil:**

- 800[mm]
- 1000[mm]
- 1200[mm]
- 1500[mm]
- 1800[mm]
- 2000[mm]

■ **Montagevarianten:**

**IN DER GLASLEISTE**

Standard-Montage im Produktpreis enthalten



**KLEMMTRÄGER**

Montage im Produktpreis auf Wunsch enthalten  
(bitte in der Bestellung angeben)





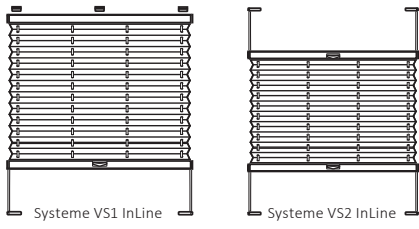

Montage "A"

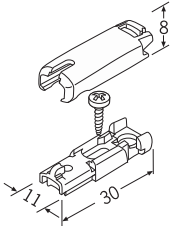

Montage "B"

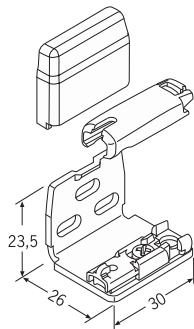

Montage "C"

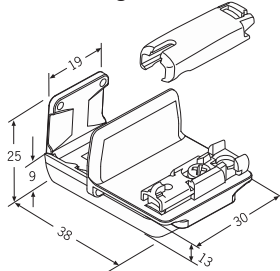

Montage "D"

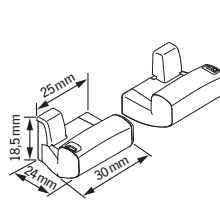

Montage mit Klebprofil

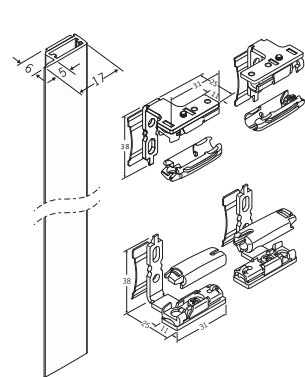

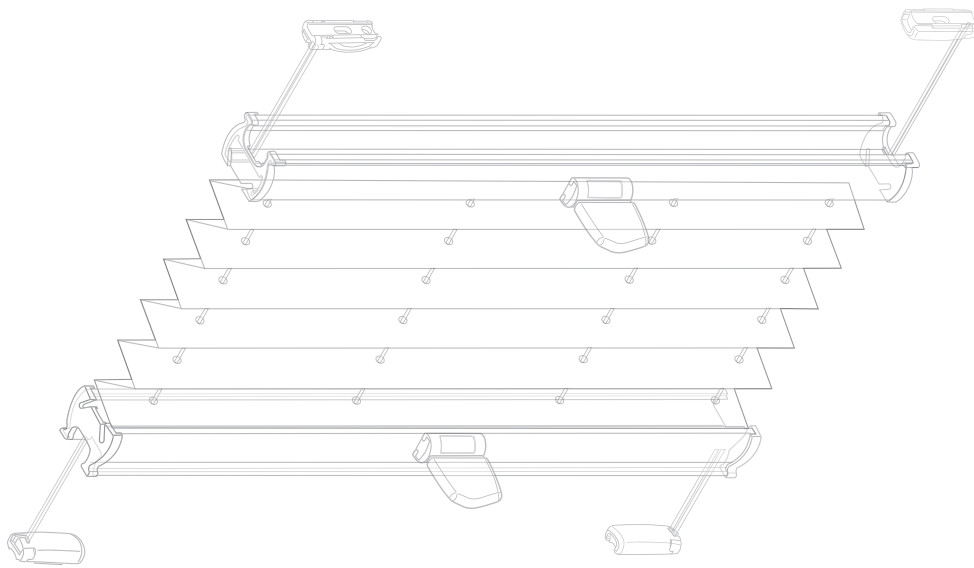
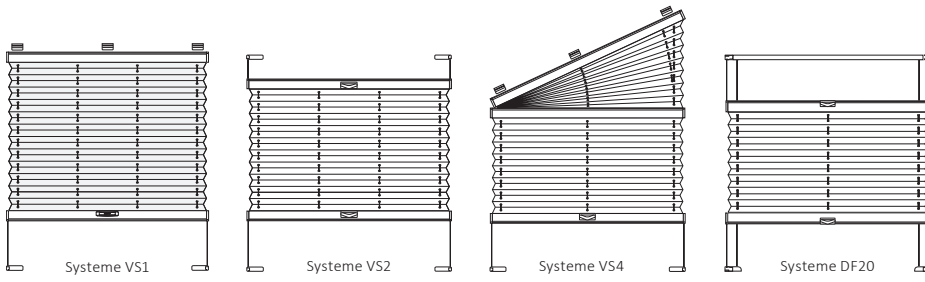

**Montage "A"**

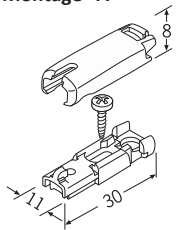

**Montage "B"**

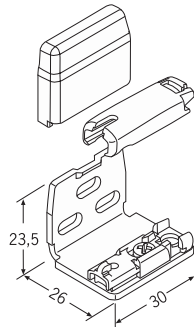

**Montage "C"**

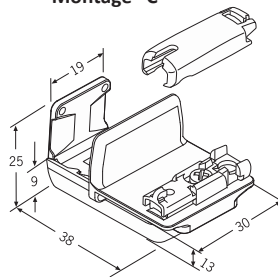

**Montage "D"**

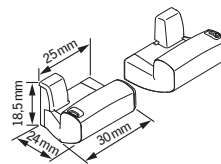

**Montage mit Klebprofil**

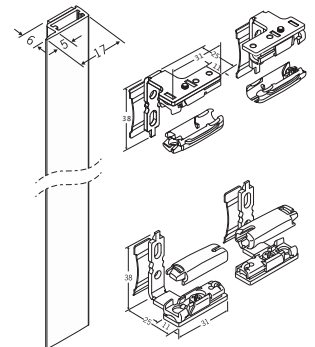

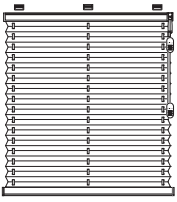

Systeme F1

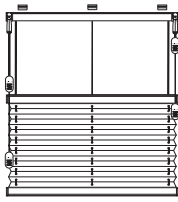

Systeme F2

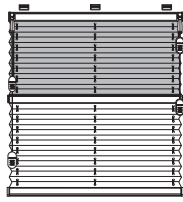

Systeme F3

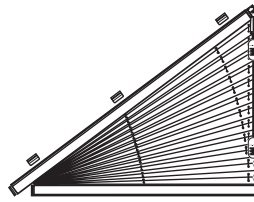

Systeme FD Slope 3

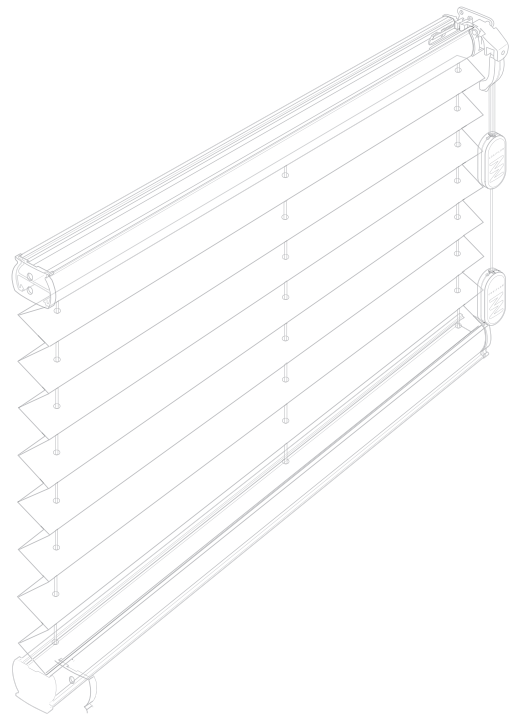
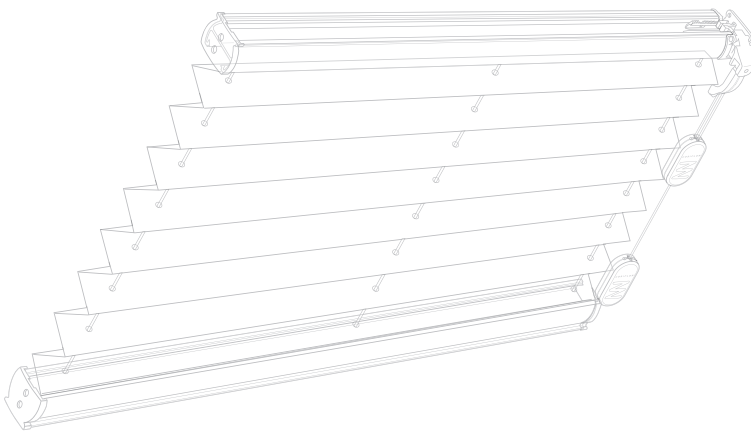

Montage "A"

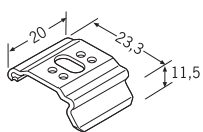

Montage "B"

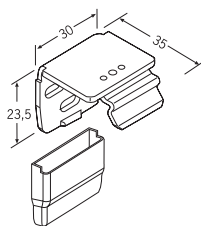

Montage "C"

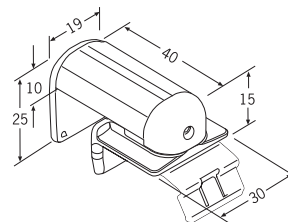

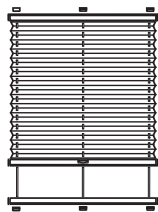

Systeme PL11

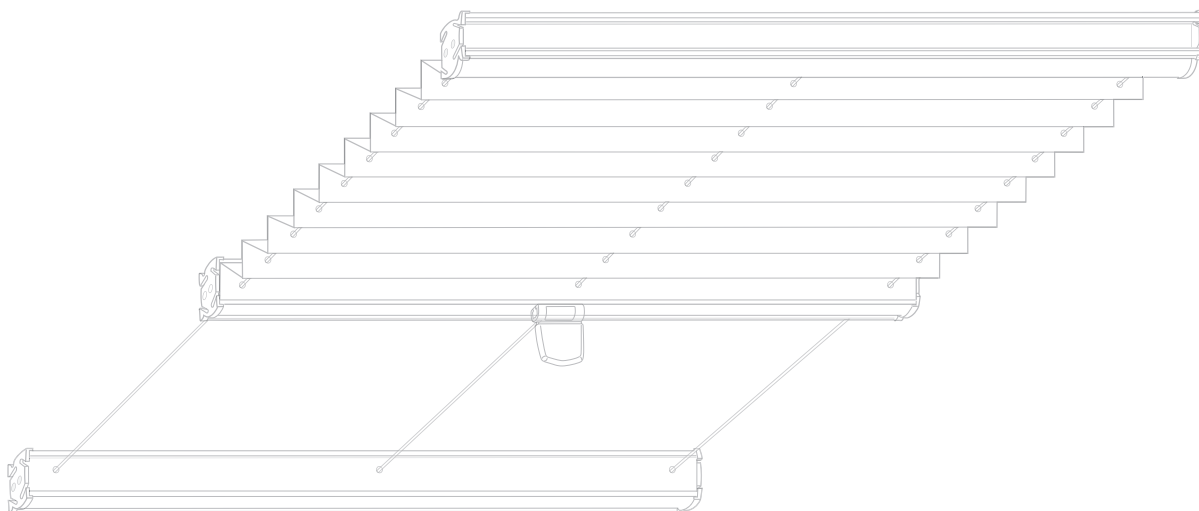

**Montage "A"**

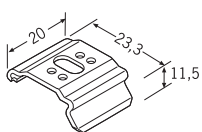

**Montage "B"**

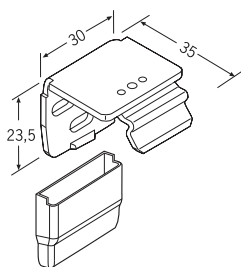

**Montageprofil mit Bolzen**

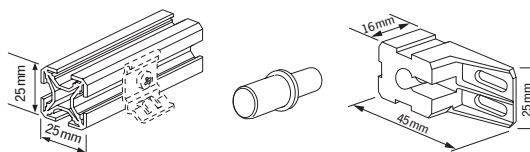

**Montageprofil mit Winkel**

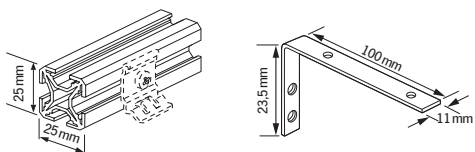



Gruppe A
NC101D
NC102D
NC103D
NC104D
NC105D
NC106D

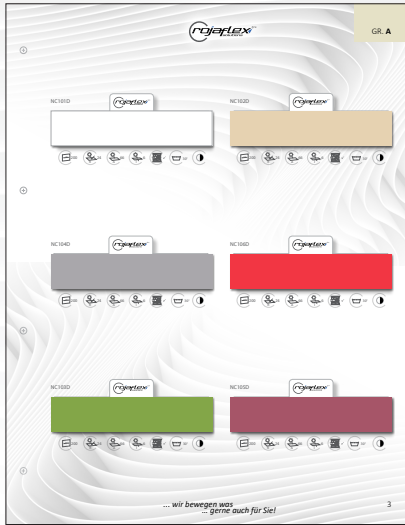

Gruppe C
10003
10004
10005
10007
10009
20403
20404
20406
20407
20408
20410
20412
20413
20414
20415
20416
20417
20418
20419

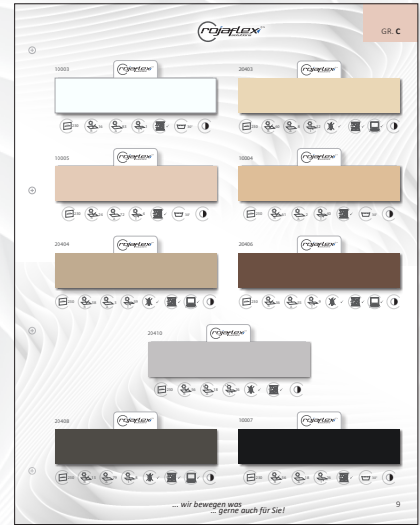

Gruppe A+
EFix001
EFix002
EFix003
EFix004
EFix005
EFix006
EFix007
EFix008
EFix009
EFix010
EFix011

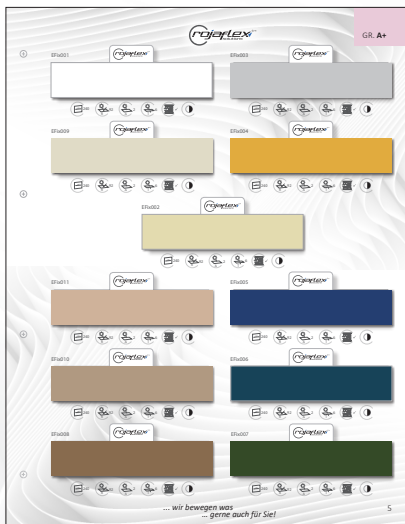

Gruppe B
10601
10602
10603
10604
10605

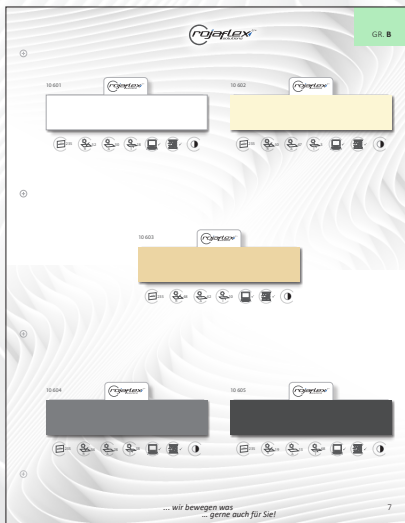

Gruppe D
NC564HD
NC920HB
NC921HB
NC924HB
NC927HB
NC928HB
NC930HB
NC931HB
NC934HB
NC935HB

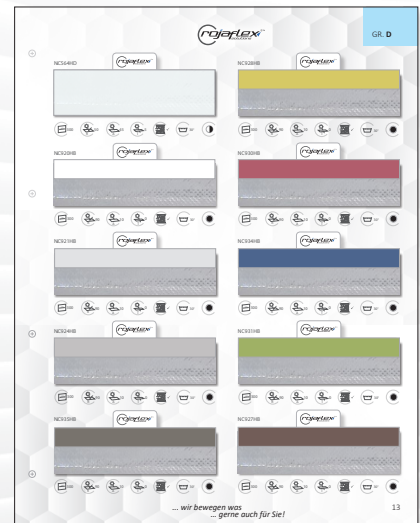

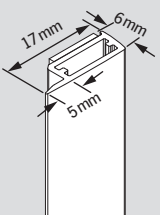
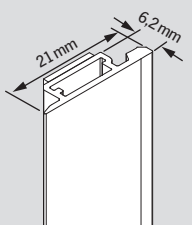
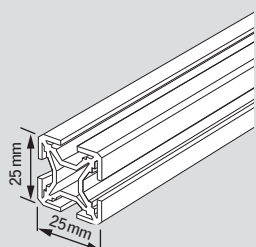
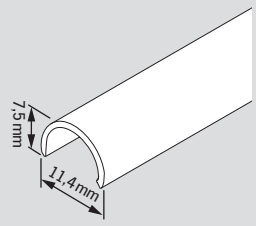
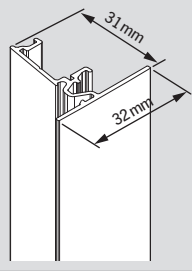
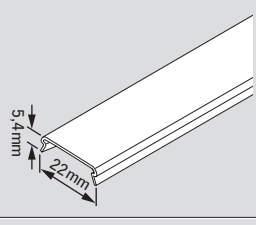
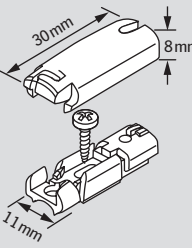
Artikel	Nr.	Bezeichnung	Für Modelltyp	Maßeinheit m/Stück
	531 20 104 01 00 531 20 104 02 00	Klebprofil weiß silber	VS 2 KL	m
	531 20 105 01 10 531 20 105 03 10	Klebprofil für VS 2 Slide weiß grau	VS 2 Slide	m
	531 20 100 01 00 531 20 100 02 00 531 20 100 05 00 531 20 100 07 00	Montageprofil weiß silber schwarzbraun messing	Alle Modelltypen Plafond	m
	531 20 101 01 00 531 20 101 02 00 531 20 101 05 00 531 20 101 07 00	Spannschiene weiß silber schwarzbraun messing	DF 20	m
	531 20 102 01 00 531 20 102 02 00 531 20 102 05 00 531 20 102 07 00	Seitenführungsschiene DF Comfort weiß silber schwarzbraun messing	DF Comfort 10 / 20 / 30	m
	531 01 052 01 00 531 01 052 03 00 531 01 052 06 00	Abdeckprofil Seitenführungsschiene DF Comfort weiß grau schwarz	DF Comfort 10 / 20 / 30	m
	532 21 021 01 00 532 21 021 03 00 532 21 021 06 00	Spannschuh weiß grau schwarz	VS 1, VS 2, VS 3, VS 3 SD VS 4 Slope, VS 4 Slope S F 1, F 2, F 3, F 4 (mit Pendelsicherung)	Stück



Artikel	Nr.	Bezeichnung	Für Modelltyp	Maßeinheit m/Stück
	532 21 023 01 00 532 21 023 03 00 532 21 023 06 00	Spansschuh für Winkelmontage weiß grau schwarz	VS 1, VS 2, VS 2 KL VS 3, VS 3 SD VS 4 Slope, VS 4 Slope S F 1, F 2, F 3, F 4 (mit Pendelsicherung)	Stück
	532 21 101 01 10 532 21 101 03 10 532 21 101 06 10	Spansschuh mit Verrastung weiß grau schwarz	VS 2	Stück
	532 21 102 01 10 532 21 102 03 10 532 21 102 06 10	Spansschuh mit Verrastung für Winkelmontage weiß grau schwarz	VS 2, VS 2KL	Stück
	532 21 151 01 00 532 21 151 03 00 532 21 151 06 00	Spansschuh für magnetische Fixierung, Metallplatte farbig, <b>bis</b> Anlagenbreite 130 cm weiß grau schwarz	VS 2	Stück
	532 21 152 01 00 532 21 152 03 00 532 21 152 06 00	Spansschuh für magnetische Fixierung, Metallplatte farbig, für Winkelmontage, <b>bis</b> Anlagenbreite 130 cm weiß grau schwarz	VS 2	Stück
	532 21 153 01 00 532 21 153 03 00 532 21 153 06 00	Spansschuh für magnetische Fixierung, Metallplatte verzinkt, <b>ab</b> Anlagenbreite 130 cm anstelle der farbigen Ausführung weiß grau schwarz	VS 2	Stück

Artikel	Nr.	Bezeichnung	Für Modelltyp	Maßeinheit m/Stück
	532 21 154 01 00 532 21 154 03 00 532 21 154 06 00	Spannschuh für magnetische Fixierung, Metallplatte verzinkt, für Winkelmontage, <b>ab</b> Anlagenbreite 130 cm anstelle der farbigen Ausführung  weiß grau schwarz	VS 2	Stück
	532 21 002 01 00 532 21 002 03 00 532 21 002 06 00	Spannschuh DF  weiß grau schwarz	DF 10 / 20 / 30	Stück
	532 21 004 01 00 532 21 004 03 00 532 21 004 06 00	Spannschuh DF für Winkelmontage  weiß grau schwarz	DF 10 / 30	Stück
	532 24 062 01 00 532 24 062 03 00 532 24 062 06 00	Mittige Verrastung  weiß grau schwarz	VS 2	Stück
	532 24 318 06 00	Verdrehsicherung für Spannschuh  schwarz	VS 1, VS 2, VS 3, VS 3 SD VS 4 Slope, VS 4 Slope S F 1, F 2, F 3, F 4	Stück
	532 24 239 01 00 532 24 239 03 00 532 24 239 06 00	Glasleistenwinkel VS 2, links und rechts  weiß grau schwarz	VS 2	Stück
	532 24 240 01 00 532 24 240 03 00 532 24 240 06 00	Glasleistenwinkel VS 2 mit Verrastung, links und rechts  weiß grau schwarz	VS 2	Stück
	532 24 241 01 00 532 24 241 03 00 532 24 241 06 00	Glasleistenwinkel VS 2 mit magnetischer Fixierung, links und rechts  weiß grau schwarz	VS 2	Stück



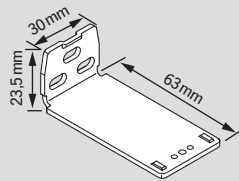
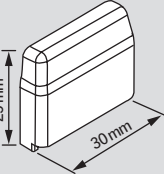
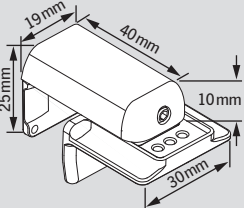
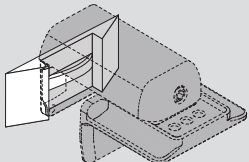
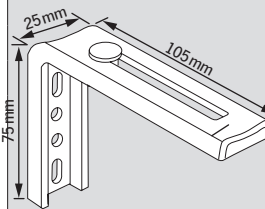
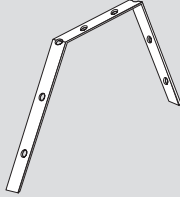
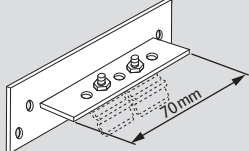
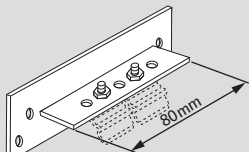
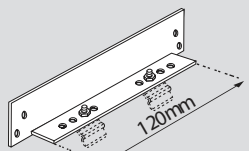

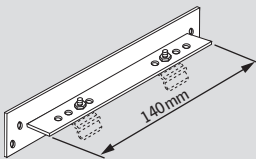
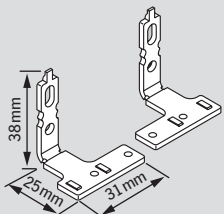

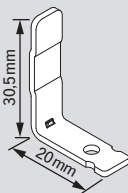
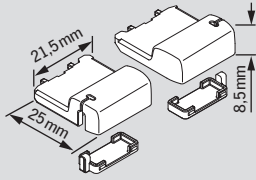
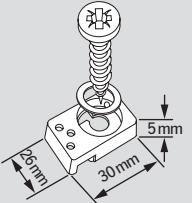
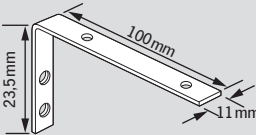
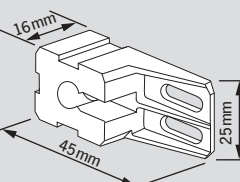
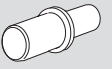
Artikel	Nr.	Bezeichnung	Für Modelltyp	Maßeinheit m/Stück
	532 24 271 99 00	Drahtbügel für Klemmträger Slim	VS 2	Stück
	532 24 275 03 00	Trägerplatte für Klemmträger Slim grau	VS 2	Stück
	532 24 276 01 00 532 24 276 03 00 532 24 276 06 00	Deckel für Klemmträger Slim weiß grau schwarz	VS 2	Stück
	532 24 277 01 00 532 24 277 03 00 532 24 277 06 00	Distanzstück für Klemmträger Slim weiß grau schwarz	VS 2	Stück
	532 24 104 02 00	Träger F Touch silber	F Touch	Stück
	532 24 102 01 00 532 24 102 02 00 532 24 102 06 00	Deckenträger weiß silber schwarz	Alle Modelltypen <b>außer:</b> VS 2 KL, VS 2 Slide DF 10 / 20 / 30 DF Comfort 10 / 20 / 30	Stück
	532 24 103 01 00 532 24 103 02 00 532 24 103 06 00 532 24 102 07 00	Deckenträger, F 4 weiß silber schwarz messing	F 4, PLK 13 PLK 30-33	Stück
	532 24 237 01 10	Montageplatte für schmalen Falz, mit Schrauben weiß	VS 2	Stück
	532 24 233 01 00 532 24 233 03 00 532 24 233 06 00	Wandwinkel weiß grau schwarz	Alle Modelltypen <b>außer:</b> VS 2 KL, VS 2 Slide DF 20 DF Comfort 10 / 20 / 30	Stück

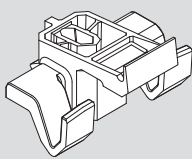
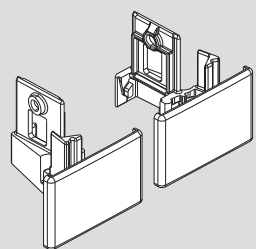
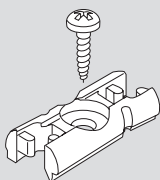
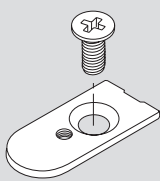
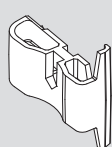
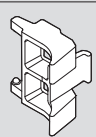
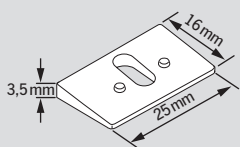
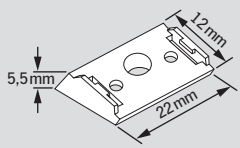
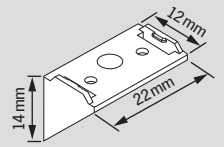
Artikel	Nr.	Bezeichnung	Für Modelltyp	Maßeinheit m/Stück
	532 24 234 01 00 532 24 234 03 00 532 24 234 06 00	Wandwinkel, lang weiß grau schwarz	Alle Modelltypen <b>außer:</b> VS 2 KL, VS 2 Slide DF 20 DF Comfort 10 / 20 / 30	Stück
	532 24 298 01 00 532 24 298 03 00 532 24 298 06 00	Kappe für Wandwinkel weiß grau schwarz	Alle Modelltypen <b>außer:</b> VS 2 KL, VS 2 Slide DF 20 DF Comfort 10 / 20 / 30	Stück
	532 24 262 01 00 532 24 262 03 00 532 24 262 06 00	Klemmträger weiß grau schwarz	VS 1, VS 2, VS 3, VS 3 SD VS 2 KL, VS 2 Slide F 1, F 2, F 3, F 4, F 7, F 8 F Slope 1 / 2, FD Slope 3 / 4 VS 5, VS 5 SD, VS 6, VS 6 SD	Stück
	532 24 263 06 00	Dichtungspad für Klemmträger schwarz	VS 1, VS 2, VS 3, VS 3 SD, VS 2 KL, VS 2 Slide, F 1, F 2, F 3, F 4, F 7, F 8, F Slope 1 / 2, FD Slope 3 / 4, VS 5, VS 5 SD, VS 6, VS 6 SD	Stück
	532 24 236 01 00 532 24 236 02 00 532 24 236 06 00	Wandwinkel 100 – 150 mm weiß silber schwarz	F 4, F Touch	Stück
	532 24 235 01 00 532 24 235 03 00 532 24 235 06 00	Befestigungswinkel biegsam 70 mm weiß grau schwarz	VS 9, VS 10 PL 32, PL 33	Stück
	532 24 202 01 00 532 24 202 03 00 532 24 202 06 00	Befestigungsträger 70 mm weiß grau schwarz	VS 9, VS 10 PL 32, PL 33	Stück
	532 24 203 01 00 532 24 203 03 00 532 24 203 06 00	Befestigungsträger 80 mm weiß grau schwarz	VS 9, VS 10 PL 32, PL 33	Stück
	532 24 205 01 00 532 24 205 03 00 532 24 205 06 00	Befestigungsträger 120 mm weiß grau schwarz	PLK 32, PLK 33	Stück

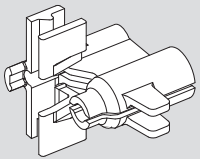

Artikel	Nr.	Bezeichnung	Für Modelltyp	Maßeinheit m/Stück
	532 24 205 01 00 532 24 205 03 00 532 24 205 06 00	Befestigungsträger 140 mm weiß grau schwarz	PLK 32, PLK 33	Stück
	532 24 231 01 00 532 24 231 03 00	Winkel für Klebprofil, links und rechts weiß grau	VS 2 KL	Stück
	532 25 109 99 00	Klemmblech für Klebprofil silber	VS 2 KL, VS 2 Slide	Stück
	532 24 242 00 00	Winkel für VS 2 Slide silber	VS 2 Slide	Stück
	532 24 243 01 00 532 24 243 03 00	Montagesatz VS 2 Slide, links und rechts weiß grau	VS 2 Slide	Stück
	532 24 061 01 00 532 24 061 03 00 532 24 061 06 00	Halter SR 1 S weiß grau schwarz	SR 1 S	Stück
	532 24 201 01 00 532 24 201 02 00 532 24 201 06 00	Befestigungswinkel für Montageprofil weiß silber schwarz	Alle Modelltypen PL	Stück
	532 24 152 01 00 532 24 152 03 00 532 24 152 06 00	Träger für Montageprofil weiß grau schwarz	Alle Modelltypen PL	Stück
	532 24 151 99 00	Haltebolzen für Träger Montageprofil silber	Alle Modelltypen PL	Stück

Artikel	Nr.	Bezeichnung	Für Modelltyp	Maßeinheit m/Stück
	532 24 022 06 00 532 24 023 01 00 532 24 024 03 00 532 24 025 03 00 532 24 026 10 00	Träger Oberschiene DF Comfort 90° (schwarz) 96° (weiß) 100° (grau) 100° Radius 5 (hellgrau) 102° (cremeweiß)	DF Comfort 10 / 20 / 30	Stück
	532 20 131 01 00 532 20 131 03 00 532 20 131 06 00	Fußteilsatz DF Comfort weiß grau schwarz	DF Comfort 10 / 20 / 30	Stück
	532 24 313 06 00	Montageelement für Spannschiene schwarz	DF 20	Stück
	532 24 063 01 00 532 24 063 03 00 532 24 063 06 00	Adapterplatte für Braas Fenster weiß grau schwarz	DF 10, DF 30	Stück
	532 24 028 01 00 532 24 029 03 00 532 24 027 06 00 532 24 030 10 00	Ausgleichsstück Seitenführungsschiene DF Comfort 96° (weiß) 100° (grau) 90° (schwarz) 102° (cremeweiß)	DF Comfort 10 / 20 / 30	Stück
	532 24 031 03 00	Adapter Ausgleichsstück Seitenführungsschiene DF Comfort, 100° (grau)	DF Comfort 10 / 20 / 30	Stück
	532 24 001 01 00 532 24 001 03 00 532 24 001 04 00	Ausgleichskeil 11°, adaptierbar bis 44° weiß grau braun	Alle Modelltypen F VS 4 Slope S	Stück
	532 24 002 01 00 532 24 002 06 00	Ausgleichskeil 15° weiß schwarz	Alle Modelltypen F VS 4 Slope S	Stück
	532 24 003 01 00 532 24 003 06 00	Ausgleichskeil 45° weiß schwarz	Alle Modelltypen F VS 4 Slope S	Stück

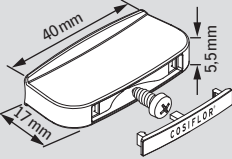
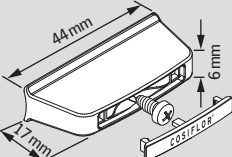
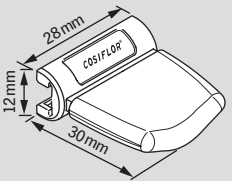
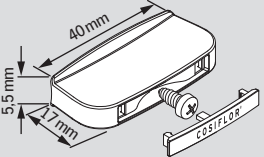
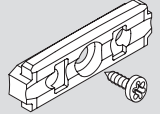
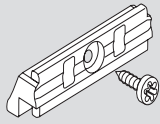

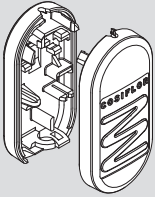
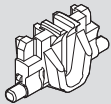
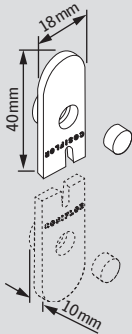
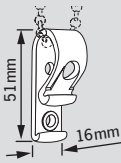
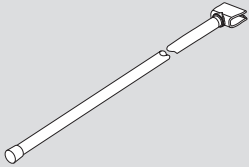
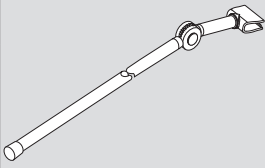
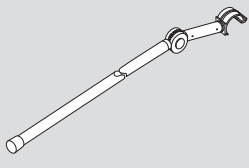
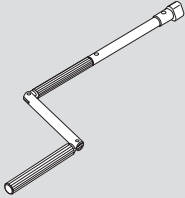
Artikel	Nr.	Bezeichnung	Für Modelltyp	Maßeinheit m/Stück
	532 24 317 99 00	Schraubhilfe DF Comfort rot	DF Comfort 10 / 20 / 30	Stück
	532 24 301 99 00	Montagedübel Velux 6 x 10 Holz	DF 10 / 20 / 30	Stück
	532 24 302 99 00	Montagedübel Velux 6 x 15 Holz	DF 10 / 20 / 30	Stück
	532 24 303 99 00	Montagedübel Velux 8 x 20 Holz	DF 10 / 20 / 30	Stück
	3001 01 3001 03 3001 06	Bediengriff weiß grau schwarz	Alle Modelltypen VS, DF F Touch	Stück
	532 22 181 01 00 532 22 181 02 00 532 22 181 06 00	Designgriff weiß silbergrau schwarz	Alle Modelltypen VS, DF F Touch	Stück
	532 22 101 01 00 532 22 101 03 00 532 22 101 06 00	Bediengriff für Bedienstab weiß grau schwarz	Alle Modelltypen VS, PL, DF	Stück
	3003 01 3003 03 3003 06	Bediengriff, mittlere Bedienschiene weiß grau schwarz	VS 3, VS 3 SD, VS 4 Slope S VS 5, VS 5 SD, VS 6 VS 6 SD, DF 30, PL 40 – 42	Stück
	532 22 997 00 00	Griffadapter Bedienschiene für Bediengriff 532 22 101.. transparent	Alle Modelltypen VS, PL	Stück
	532 22 998 00 00	Griffadapter mittlere Bedienschiene für Bediengriff 532 22 101.. transparent	VS 3, VS 3 SD, VS 4 Slope S VS 5, VS 5 SD, VS 6 VS 6 SD, DF 30, PL 40 – 42	Stück

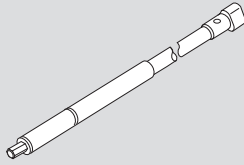
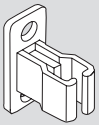
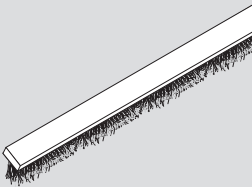
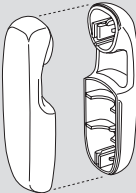
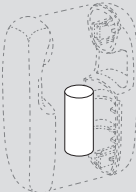
Artikel	Nr.	Bezeichnung	Für Modelltyp	Maßeinheit m/Stück
	532 23 551 01 10 532 23 551 03 10 532 23 551 06 10	Schnurquaste weiß grau schwarz	Alle Modelltypen F	Stück
	532 23 541 03 00	Kippelement für Schnurquaste grau	Alle Modelltypen F	Stück
	532 24 319 01 00 532 24 319 03 00 532 24 319 06 00	Schnurwickler weiß grau schwarz	Alle Modelltypen F	Stück
	832 64 680 00 00	Kettenspanner transparent	F 4	Stück
	3345 03 3346 03 3347 03 3348 03	Bedienstab (nur in Verbindung mit Bediengriff 532 22 101..) 125 cm 150 cm 200 cm 250 cm	PL 11, 30 – 42	100 cm Stück 125 cm Stück 150 cm Stück 200 cm Stück 250 cm Stück
	3305 03 3306 03 3307 03 3308 03	Bedienstab mit Gelenk (nur in Verbindung mit Bediengriff 532 22 101..) 125 cm 150 cm 200 cm 250 cm	VS 1 – 10 DF 10 / 20 / 30 SR 1 S	100 cm Stück 125 cm Stück 150 cm Stück 200 cm Stück 250 cm Stück
	3325 03 3326 03 3327 03 3328 03	Bedienstab mit Gelenk 125 cm 150 cm 200 cm 250 cm	DF Comfort 10 / 20 / 30	100 cm Stück 125 cm Stück 150 cm Stück 200 cm Stück 250 cm Stück
	3385 03 3386 03 3387 03 3388 03	Handkurbel 125 cm 150 cm 200 cm 250 cm	PLK 13, 30 – 33	100 cm Stück 125 cm Stück 150 cm Stück 200 cm Stück 250 cm Stück

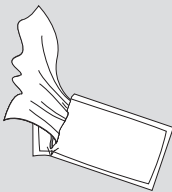
Artikel	Nr.	Bezeichnung	Für Modelltyp	Maßeinheit m/Stück
	3365 03 3366 03 3367 03 3368 03	Bedienstab mit Aufnahme für Akkumotor (ohne Akkumotor) 125 cm 150 cm 200 cm 250 cm  <u>Anforderungen für Akkumotor:</u> • Aufnahme für 6 mm Sechskantstift • min. 1,3Ah • 3-4 Nm • 3,6V	PLK 13, 30-33	Stück
	532 24 316 03 00	Bedienstab-/Kurbelklemme grau	Alle Modelltypen mit Bedienstab oder Kurbel	Stück
	531 01 101 06 00	Bürstenkeder schwarz	DF Comfort 10/20/30	Stück
	832 66 700 01 00 832 66 700 06 00	Kettenbeschwerer weiß schwarz	F4	Stück
	832 66 701 00 00	Metallgewicht für Kettenbeschwerer	F4	Stück
	532 20 801 01 00 532 20 801 03 00 532 20 801 06 00	Abdeckkappe für Spannbock (Plafond) weiß grau schwarz	PL 11, 30-42 PLK 13, 30-33	Stück
	532 20 811 01 00 532 20 811 03 00 532 20 811 06 00	Abdeckkappe für Spannschuh /Spannschiene (nur in Verbindung mit Spannschiene) weiß grau schwarz	DF 20	Stück
	532 25 902 99 00	Reinigungstuch für Klebprofil	VS 2 KL, VS 2 Slide	Stück

## Plissee - Der perfekte Licht-, Sicht- und Sonnenschutz

Verpassen Sie Ihren Fenstern und Türen einen zeitgemäßen, dekorativen Look – mit Plissees!

Das Plissee ist ein beliebter Sichtschutz und Sonnenschutz für Fenster und Türen. Der Stoff ist meist aus Polyester gefertigt und wird maschinell in die charakteristische Faltenform gelegt, die dem Plissee seinen Namen gibt (franz. plissé – gefaltet). Dieses Produkt kann trotz seiner einfachen Funktionsweise eine ganze Menge. Der besondere Vorteil ist, dass es sowohl nach oben als auch nach unten bewegt werden kann.

Beim Stoff selbst haben Sie die Wahl zwischen transparent, halbtransparent, verdunkelnd und vollverdunkelnd.

Entscheiden Sie sich je nach Raum, welche Stufe der Lichtdurchlässigkeit gewünscht und empfehlenswert ist.

- Transparent
- Halbtransparent
- lichtdurchlässig
- abdunkelnd

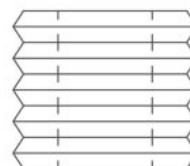

Die Montage funktioniert in der Regel ohne viel Aufwand, deshalb können Sie Ihr Produkt nach Lust und Laune überall anbringen. Man unterscheidet zwischen Montage auf dem Fensterflügel, in der Glasleiste oder auf dem Mauerwerk.

Viele Varianten können zum Beispiel auf dem Fensterflügel angebracht werden, ohne dass dazu eine Bohrmaschine nötig ist. Die Montage erfolgt dann mittels Klemmhaltern, die einfach auf den Fensterflügel geklemmt werden. Diese Art der Befestigung ist besonders bei Mietwohnungen sehr zu empfehlen, da sie keine bleibenden Spuren am Fenster oder der Tür hinterlässt.

Plisseeanlagen sind nicht nur einfach in der Handhabung, sondern auch leicht zu pflegen. Sie sollten am besten mit einem Staubwedel abgestaubt werden. Bei größeren Verschmutzungen wischen Sie den Stoff einfach punktuell mit einem nebelfeuchten Lappen ab, oder reinigen Sie ihn sanft mit einer weichen Bürste.





**Allgemeine Geschäftsbedingungen der Schoenberger Germany Enterprises GmbH & Co. KG, im folgenden „Verkäufer“ genannt im Geschäftsverkehr mit Unternehmern, im folgenden „Besteller“ genannt:**

**I. GELTUNGSBEREICH**

1. Die nachstehenden Allgemeinen Geschäftsbedingungen gelten für alle zwischen dem Verkäufer und dem Besteller abgeschlossenen Verträge.
2. Besteller im Sinne dieser Bedingungen können nur Unternehmer im Sinne der §§ 310 I, 14 BGB sein.
3. Entgegenstehende oder von diesen allgemeinen Geschäftsbedingungen abweichende Bedingungen des Bestellers erkennt der Verkäufer nicht an und widerspricht diesen hiermit ausdrücklich. Abweichende allgemeine Geschäftsbedingungen des Bestellers, ergänzende Vereinbarungen und/oder Nebenabreden sowie Zusagen von Mitarbeitern des Verkäufers sind nur gültig, wenn die Geschäftsführung ausdrücklich zustimmt. Die gesetzlichen Bestimmungen zum Vorrang der Individualabrede bleiben hiervon unberührt.

**II. VERTRAGSSCHLUSS**

1. Alle Angebote des Verkäufers sind freibleibend, sofern sich aus der Auftragsbestätigung nichts anderes ergibt.
2. Für Bestellungen über das Internetportal „rojaflex<sup>®</sup>“ gelten folgende Regelungen:

**a. Vorherige Registrierung**

Der Besteller hat sich vor der erstmaligen Bestellung im Online Shop zu registrieren und seine Unternehmereigenschaft durch Übersendung der entsprechenden Dokumente, Handelsregisterauszug oder Gewerbeschein, nachzuweisen. Nach Überprüfung der Unterlagen wird ihm der Verkäufer den Zugang zum geschützten Kaufportal freischalten.

**b. Vertragsschluss im Internet**

Die Angebote des Verkäufers im Online Shop sind unverbindliche Katalogangebote. Nach Eingabe der zur Bestellung erforderlichen Angaben und durch Anklicken des Feldes "Bestellen" als letzten Schritt des Bestellvorgangs, gibt der Besteller ein verbindliches Bestellangebot zum Kauf der jeweiligen Ware ab. Der Besteller hat dabei die Möglichkeit, seine Eingaben vor dem abschließenden Anklicken des Feldes „Bestellung bestätigen“ noch einmal zu überprüfen und gegebenenfalls zu ändern. Hierzu muss er einfach nur den jeweiligen Link „Bearbeiten“ neben den zu ändernden Angaben auswählen. Der Verkäufer bestätigt per E-Mail unverzüglich den Eingang der Bestellung. Diese Bestätigungs-E-Mail stellt keine verbindliche Annahme der Bestellung dar. Ein Kaufvertrag kommt erst mit einer ausdrücklichen Annahmeerklärung des Verkäufers per E-Mail und/oder durch die Auslieferung der Ware zustande. Sollte innerhalb von 4 Wochen nach Bestellung keine verbindliche Annahme der Bestellung oder Lieferung der Ware durch den Verkäufer erfolgt sein, ist der Besteller nicht mehr an sein Angebot gebunden.

**III. AUFTRAG**

1. Gegenstand des Auftrags ist die ordnungsgemäße Herstellung und/oder Lieferung der Ware im jeweils vereinbarten Umfang.
2. Wenn über die reine Lieferung einer Ware hinaus eine Herstellung der Ware geschuldet ist, sind für die Ausführung des Auftrages verbindlich:
  - die vom Besteller abgezeichneten Konstruktionszeichnungen des Verkäufers, sofern erstellt und/oder
  - die im Auftrag festgeschriebenen Maße.

Dabei behält sich der Verkäufer die Eigentums- und Urheberrechte an Abbildungen, Zeichnungen und sonstigen Unterlagen vor. Vor Weitergabe dieser Unterlagen an Dritte bedarf der Besteller der ausdrücklichen Zustimmung der Geschäftsführung des Verkäufers.

**IV. PREISE**

1. Die Preise des Verkäufers verstehen sich bei Lieferung innerhalb Deutschlands netto zzgl. der jeweils gültigen Umsatzsteuer, zurzeit 19%, exklusive der Transportverpackungs- und Versandkosten ab Werk.
2. Bei Lieferungen außerhalb Deutschlands und aus dem polnischen Lager des Verkäufers nach Deutschland wird seitens des Verkäufers keine Umsatzsteuer erhoben. Die Steuerschuld geht gem. §13b UStG auf den Besteller als Empfänger über.
3. Bei Lieferungen innerhalb Polens verstehen sich die Preise zzgl. der in Polen gültigen Umsatzsteuer, derzeit 23 %.
4. Zölle, Konsulatsgebühren und sonstige erhobene Steuern, Abgaben, Gebühren, die durch Gesetze und Vorschriften mit Geltungsbereich außerhalb der Bundesrepublik Deutschland bedingt sind, sowie damit im Zusammenhang stehende Kosten gehen zu Lasten des Bestellers.
5. Der Ausweis der Versandkosten erfolgt gesondert nach Länge und Gewicht. Ebenso werden die Kosten für die Transportverpackung, sofern diese anfallen, gesondert ausgewiesen.

6. Werden abweichend vom Gegenstand des Auftrags Änderungen der bestellten Ware erforderlich, die vom Besteller nachträglich gewünscht werden, so bleibt dem Verkäufer eine Preisänderung bzw. Preis Anpassung des ursprünglich vereinbarten Preises vorbehalten. Der Verkäufer behält sich weiter das Recht vor, die Preise entsprechend zu ändern, wenn nach Abschluss des Vertrags Kostensenkungen oder Kostenerhöhungen, insbesondere infolge von Materialpreisänderungen eintreten. Diese wird der Verkäufer dem Käufer auf Verlangen nachweisen.

**V. ZAHLUNGSBEDINGUNGEN**

1. Die Zahlung per Vorkasse, Nachnahme, Pay-Pal und Kreditkarte ist jederzeit möglich. Für Neukunden und bei Zahlungswunsch per Rechnung gilt: Wir arbeiten mit einem Warenkreditversicherungsunternehmen zusammen. Dieses versichert unsere Forderung gegenüber einem Käufer bei positiver Bonitätsanfrage. Entsprechend erfolgt eine Lieferung auf Rechnung erst nach positiver Bonitätsabfrage.
2. Rechnungen sind sofort nach Erhalt der Ware mit einem Zahlungsziel von 10 Tagen ohne Abzug zur Zahlung fällig. Bei Überschreitung des Zahlungsziels fallen Verzugszinsen in Höhe von 9% über dem jeweiligen Basiszinssatz der europäischen Zentralbank an. Daneben werden für jede Mahnung 5,00 € fällig. Im Falle des unberechtigten Rückrufs, sog. Charge Back, von Kreditkartenzahlungen berechnet der Verkäufer dem Besteller zudem die jeweils anfallenden Bankgebühren. Der Verkäufer ist darüber hinaus berechtigt, jegliche weitere Warenlieferungen bis zum Ausgleich der Rechnungsforderung zurückzubehalten.
3. Alle genannten Preise verstehen sich in Euro. Bei Fremdwährungen gilt immer der Wechselkurs zu dem Tag, an welchem die Zahlungsleistung erbracht wurde.
4. Aufrechnungsrechte stehen dem Besteller, soweit es sich nicht um Gegenforderungen aus demselben Vertragsverhältnis handelt, nur zu, soweit seine Gegenansprüche unbestritten, rechtskräftig festgestellt oder vom Verkäufer anerkannt sind. Zurückbehaltungsrechte dürfen seitens des Bestellers zudem nur ausgeübt werden, wenn sie auf dem gleichen Vertragsverhältnis und einer daraus resultierenden unbestrittenen oder rechtskräftig festgestellten Gegenforderung beruhen.

**VI. LIEFERUNG**

1. Die angegebenen Lieferzeiten stellen einen Richtwert dar und gelten im Sinne von ca. Fristen als nur annähernd vereinbart. Bei Zahlungen im Wege der Vorkasse erfolgt die Lieferung erst nach Zahlungseingang, bei Nachnahme unverzüglich sowie bei Rechnungslegung nach positiver Bonitätsabfrage (vgl. Ziffer V.1).
2. Fixgeschäfte bedürfen einer besonderen vertraglichen Vereinbarung.
3. Vom Verkäufer nicht zu vertretende, unvorhersehbare und/oder unabwendbare Umstände, die die Lieferung verhindern, verzögern oder wesentlich erschweren, befreien den Verkäufer für die Dauer ihrer Auswirkung von der Lieferpflicht und verlängern die Lieferzeit entsprechend. Der Verkäufer ist jedoch verpflichtet den Besteller unverzüglich von den eingetretenen oder noch eintretenden Verzögerungen zu unterrichten. Der Verkäufer ist sodann berechtigt, eine Nachfrist von sechs Wochen in Anspruch zu nehmen. Nach Ablauf der Nachfrist können beide Teile vom Auftrag zurücktreten.
4. Sollte dem Verkäufer eine Lieferung an den Besteller wegen nicht erfolgter Selbstbelieferung und/oder Höherer Gewalt unmöglich sein, behält sich der Verkäufer das Recht zum Rücktritt vor. Das Rücktrittsrecht kann vom Verkäufer nur dann wirksam ausgeübt werden, wenn er den Besteller unverzüglich über die Nichtverfügbarkeit der Ware informiert und ihm bereits erfolgte Gegenleistungen unverzüglich erstattet.
5. Der Gefahrübergang erfolgt gemäß § 447 BGB mit der Übergabe der Ware durch den Verkäufer an das Transportunternehmen.
6. Der Verkäufer ist zur Teillieferung berechtigt. Für eine Nachlieferung fallen zusätzliche Versandkosten nur an, wenn dies ausdrücklich vereinbart wurde.
7. Wird der Versand auf Wunsch oder durch Verschulden des Bestellers verzögert, lagert der Verkäufer die Waren auf Kosten und Gefahr des Bestellers. In diesem Fall steht der Anzeige der Versandbereitschaft die Übergabe der Ware an das Transportunternehmen, vgl. Nr.6 oben, gleich.
8. Im Falle der Nichtabnahme kann der Verkäufer, nachdem er dem Besteller eine angemessene Frist, nicht unter 7 Tagen, zur Abnahme gesetzt hat, von seinen gesetzlichen Rechten Gebrauch machen, insbesondere vom Vertrag zurücktreten und Schadenersatz statt der Leistung verlangen.
9. Verlangt der Verkäufer Schadenersatz, gemäß vorhergehender Nr. 8, so beträgt dieser 20% des Netto-Kaufpreises. Der Schadenersatz ist Höherer oder niedriger anzusetzen, wenn der Verkäufer einen Höheren oder der Besteller einen geringeren Schaden nachweist. Dem Besteller bleibt neben dem Nachweis eines geringeren Schadens ebenso ausdrücklich der Nachweis gestattet, dass dem Verkäufer gar kein Schaden entstanden ist.
10. Der Verkäufer haftet für einen von ihm zu vertretenden Lieferverzug

im Rahmen der gesetzlichen Verpflichtungen, insbesondere im Falle des Vorsatzes, der groben Fahrlässigkeit und der Verletzung wesentlicher Vertragspflichten. Im Falle grober Fahrlässigkeit sowie der fahrlässigen Verletzung wesentlicher Vertragspflichten ist die Haftung auf den vorhersehbaren, typischerweise eintretenden Schaden begrenzt.

## VII. GEWÄHRLEISTUNG/HAFTUNG

1. Die Sachmangelansprüche verjähren 12 Monate nach Gefahrübergang.
2. Ist das Geschäft für beide Seiten ein Handelsgeschäft hat der Besteller den Obliegenheiten des § 377 HGB nachzukommen, also die Ware unverzüglich nach der Ablieferung durch den Verkäufer, soweit dies nach ordnungsmäßigem Geschäftsgang tunlich ist, zu untersuchen und, wenn sich ein Mangel zeigt, dem Verkäufer unverzüglich Anzeige zu machen. Bei unterlassener bzw. verspäteter, d.h. nicht unverzüglicher, Anzeige gilt die Ware als genehmigt. Versteckte Mängel sind unverzüglich nach ihrer Entdeckung anzuzeigen, sonst gelten diese bei unterlassener bzw. verspäteter Anzeige ebenfalls als genehmigt.
3. Bei einem Mangel der Kaufsache ist der Verkäufer nach seiner Wahl zur Nacherfüllung in Form der Nachbesserung oder der Lieferung einer mangelfreien Sache berechtigt. Der Besteller hat dem Verkäufer eine angemessene Frist, variierend nach den tatsächlichen Umständen des Einzelfalls, jedoch nicht unter 7 Tagen, für die Nacherfüllung einzuräumen. Der Verkäufer hat die zum Zwecke der Nacherfüllung erforderlichen Aufwendungen, insbesondere Transport-, Wege-, Arbeits- und Materialkosten zu tragen. Der Verkäufer hat im Rahmen der Lieferung einer neuen mangelfreien Sache weder den etwaigen Ausbau der mangelhaften Sache noch den Einbau der mangelfreien Sache vorzunehmen. Im Fall der Nacherfüllung trägt der Verkäufer die erforderlichen Aufwendungen nur bis zur Höhe des KAufpreises.
4. Wenn die Nachbesserung im Sinne des § 440 BGB fehlschlägt, kann der Besteller nach seiner Wahl Rücktritt oder Minderung begehren.
5. Weitergehende Ansprüche des Bestellers, insbesondere wegen Mangelfolgeschäden, sind grundsätzlich ausgeschlossen. Davon unberührt bleibt die unbeschränkte Haftung für Schäden aus der Verletzung des Lebens, des Körpers oder der Gesundheit sowie sonstige Schäden, die auf einer fahrlässigen oder grobfahrlässigen Pflichtverletzung des Verkäufers oder einer vorsätzlichen oder fahrlässigen Pflichtverletzung eines gesetzlichen Vertreters oder Erfüllungsgehilfen beruhen. Die unbeschränkte Haftung gilt auch bei Verletzung vertraglicher Kardinalpflichten, also solcher Vertragspflichten, auf deren Erfüllung der Besteller vertraut und vertrauen darf. Im Übrigen wird die Haftung auf den typischerweise bei den diesen AGB zugrundeliegenden Handelsgeschäften entstehenden Schaden beschränkt.
6. Die Haftung nach dem Produkthaftungsgesetz bleibt unberührt.
7. Die gesetzliche Verjährungsfrist im Rahmen eines Lieferregresses gemäß §§ 478, 479 BGB bleibt unberührt.

## VIII. RÜCKTRITT

1. Der Verkäufer ist berechtigt vom Vertrag zurückzutreten, soweit bei der Ausführung des Auftrags festgestellt wird, dass der Auftrag aus bei Auftragserteilung nicht voraussehbaren technischen und/oder kalkulatorischen Tatsachen, welche vom Besteller nicht oder nicht vollständig bei Auftragserteilung mitgeteilt wurden, nicht bzw. nicht wie vereinbart zu realisieren ist.
2. Der Verkäufer hat im Falle eines Vertragsrücktritts gemäß Nr.1 Anspruch auf die ihm bis dahin entstandenen Aufwendungen und Kosten. Weitergehende Schadensersatzansprüche des Verkäufers im Falle eines Verschuldens des Bestellers bleiben davon unberührt. Bereits geleistete Anzahlungen des Bestellers sind zurück zu gewähren, der Verkäufer kann sie jedoch mit den ihm zustehenden Aufwendungs- und Ersatzansprüchen verrechnen.
3. Ergibt sich während der Erstellung der Ausführungszeichnungen oder während der Produktion der Ware, dass aus Sicherheitsgründen Änderungen der Konstruktion nötig sind, dann kann der Verkäufer dieses ohne vorherige Rücksprache mit dem Besteller ausführen, auch wenn diese Mehrarbeiten den KAufpreis wesentlich erhöhen.

## IX. EIGENTUMSVORBEHALT

1. Der Verkäufer behält sich das Eigentum an der Ware (Vorbehaltsware) bis zum Eingang aller Zahlungen aus der Geschäftsbeziehung mit dem Besteller vor.
2. Kommt der Besteller seiner Zahlungsverpflichtung trotz einer Mahnung mit Fristsetzung nicht nach, so kann der Verkäufer die Herausgabe der noch in seinem Eigentum stehenden Vorbehaltsware ohne weitere vorherige Fristsetzung verlangen. Die dabei anfallenden Transportkosten trägt der Besteller. In der Rücknahme der Vorbehaltsware durch den Verkäufer liegt stets ein Rücktritt vom Vertrag. Der Verkäufer ist nach Rückerhalt der Vorbehaltsware zu deren Verwertung befugt. Der Verwertungserlös ist auf die Verbindlichkeiten des Bestellers - abzüglich angemessener Verwertungskosten - anzurechnen.

3. Der Besteller hat den Verkäufer von allen Zugriffen Dritter, insbesondere von Zwangsvollstreckungsmaßnahmen sowie sonstigen Beeinträchtigungen seines Eigentums unverzüglich schriftlich zu unterrichten. Der Besteller hat dem Verkäufer alle Schäden und Kosten zu ersetzen, die durch einen Verstoß gegen diese Verpflichtung und durch erforderliche Interventionsmaßnahmen gegen Zugriffe Dritter, insbesondere einer Klage nach § 771 ZPO, entstehen.
4. Der Besteller ist zur Weiterveräußerung der Vorbehaltsware im normalen Geschäftsverkehr berechtigt. Der Besteller tritt dem Verkäufer jedoch die Forderungen in Höhe des mit ihm vereinbarten Rechnungsendbetrags (inkl. Umsatzsteuer) ab, die ihm aus der Weiterveräußerung der Vorbehaltsware gegen seine Kunden oder sonstigen Dritten erwachsen; wobei diese Abtretung unabhängig davon gilt, ob die Kaufsache ohne oder nach Verarbeitung weiterverkauft worden ist. Der Besteller bleibt zur Einziehung der Forderung auch nach der Abtretung ermächtigt. Die Befugnis des Verkäufers, die Forderung selbst einzuziehen, bleibt davon unberührt. Von dieser Befugnis wird der Verkäufer jedoch keinen Gebrauch machen, solange der Besteller seinen Zahlungsverpflichtungen nachkommt. Sobald der Besteller in Zahlungsverzug ist oder er einen Antrag auf Eröffnung eines Insolvenzverfahrens gestellt hat oder Zahlungseinstellung vorliegt, kann der Verkäufer verlangen, dass ihm alle abgetretenen Forderungen und deren Schuldner mitgeteilt werden, die Schuldner über die Abtretung durch den Besteller in Kenntnis gesetzt werden und der Besteller ihm alle für den Einzug und die Durchsetzung erforderlichen Dokumente und Informationen übergibt.
5. Die Verarbeitung oder Umbildung der Kaufsache durch den Besteller wird stets für den Verkäufer vorgenommen. Wird die Kaufsache mit anderen, dem Verkäufer nicht gehörenden Gegenständen verarbeitet, so erwirbt der Verkäufer das Miteigentum an der neuen Sache im Verhältnis des Wertes der Kaufsache (Rechnungsendbetrag, inkl. Ust.) zu den anderen verarbeiteten Gegenständen zur Zeit der Verarbeitung. Für die durch Verarbeitung entstehende Sache gilt im Übrigen das Gleiche wie für die unter Vorbehalt gelieferte Kaufsache.
6. Wird die Kaufsache mit anderen, dem Verkäufer nicht gehörenden Gegenständen untrennbar vermischt, so erwirbt er das Miteigentum an der neuen Sache im Verhältnis des Wertes der Kaufsache (Rechnungsendbetrag, des Verkäufers inkl. Ust.) zu den anderen vermischten Gegenständen zum Zeitpunkt der Vermischung. Erfolgt die Vermischung in der Weise, dass die Sache des Verkäufers als Hauptsache anzusehen ist, so gilt als vereinbart, dass der Besteller dem Verkäufer anteilmäßig Miteigentum überträgt. Der Besteller verwahrt das so entstandene Alleineigentum oder Miteigentum für den Verkäufer.
7. Der Besteller tritt dem Verkäufer auch die Forderungen zur Sicherung der Forderungen des Verkäufers gegen den Besteller ab, die durch die Verbindung der Kaufsache mit einem Grundstück gegen einen Dritten erwachsen.
8. Der Verkäufer verpflichtet sich, die ihm zustehenden Sicherheiten auf Verlangen des Bestellers insoweit freizugeben, als der realisierbare Wert seiner Sicherheiten die zu sichernden Forderungen um mehr als 10% übersteigt; die Auswahl der freizugebenden Sicherheiten obliegt dem Verkäufer.

## X. SCHLUSSBESTIMMUNGEN, SONSTIGES

1. Erfüllungsort und Gerichtsstand ist München.
2. Die Beziehungen zwischen den Vertragsparteien regeln sich ausschließlich nach dem in der Bundesrepublik Deutschland geltenden Recht. Die Anwendung des einheitlichen Gesetzes über den internationalen Kauf beweglicher Sachen sowie das Gesetz über den Abschluss von internationalen Kaufverträgen über bewegliche Sachen ist ausgeschlossen, soweit beide Vertragspartner im Gebiet des europäischen Wirtschaftsraums ansässig sind. Vertragssprache ist Deutsch. Sofern dem Besteller eine Version dieser Bedingungen in seiner Landessprache bereitgestellt wird, hat die deutsche Version stets Vorrang und ist im Streitfall maßgeblich.
3. Sollte eine Regelung dieser allgemeinen Geschäftsbedingungen unwirksam oder undurchführbar sein oder werden, so bewirkt dies die Wirksamkeit der allgemeinen Geschäftsbedingungen im Übrigen nicht. Im Falle der Unwirksamkeit einer Klausel gelten die gesetzlichen Bestimmungen.

Stand 01.02.2017

rojaflex<sup>®</sup>™ ist eine eingetragene Marke der  
Schoenberger Germany Enterprises GmbH & Co. KG  
Zechstraße 1-7  
82069 Hohenschäftlarn  
Germany  
Telefon: +49 (0) 8178 / 93 29 93 93  
Telefax: +49 (0) 8178 / 93 29 93 94

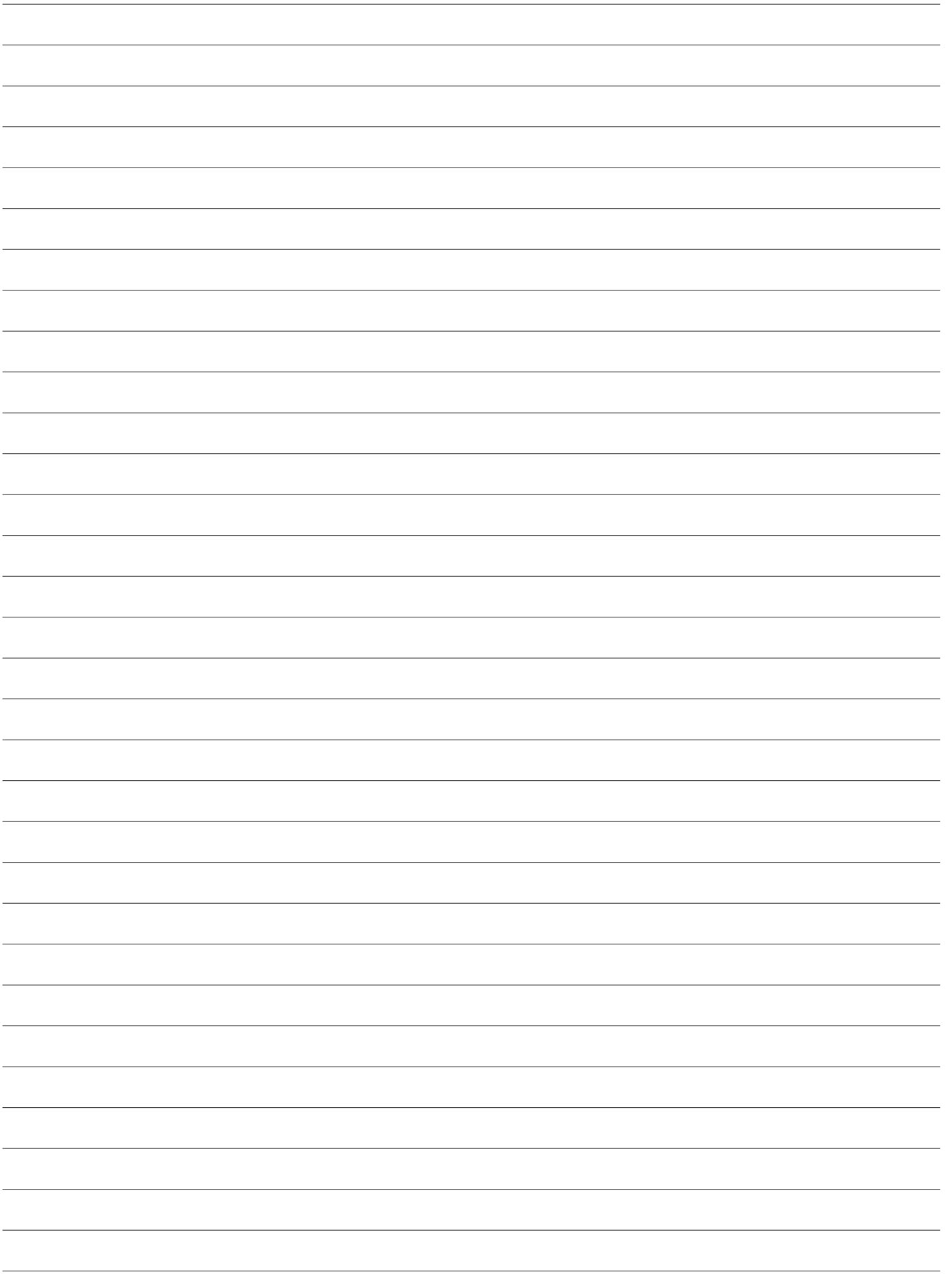



**Flexible Lösungen mit der  
Technik von heute**

Viele weitere Informationen und Angebote  
finden Sie auch auf unserer Webseite unter:  
[www.rojaflex.com](http://www.rojaflex.com)

rojaflex<sup>®</sup>™ ist eine eingetragene Marke der  
Schoenberger Germany Enterprises GmbH & Co. KG  
Zechstraße 1–7  
82069 Hohenschäftlarn  
Germany  
Telefon: +49 (0) 8178 / 93 29 93 93  
Telefax: +49 (0) 8178 / 93 29 93 94



Ausgabe 07/2017